Пановы Горы
Ландшафтный клуб-усадьба

« ПАНОВЫ ГОРЫ »

ЛАНДШАФТНЫЙ КЛУБ – УСАДЬБА

E-mail: saddali@mail.ru
дер.Вашуриха,Городецкий р-н,Нижегородская обл.

ПРИВЕТСТВИЕ

К ГОСТЯМ ЛАНДШАФТНОГО КЛУБА-УСАДЬБЫ

от основателя и владельца участка,
его проектировщика и строителя,
художника сада Седова А.Г.

Добрый день, уважаемые гости клуба !

Я искренне рад приветствовать Вас в своём доме , и хочу поздравить Вас и поблагодарить за правильный выбор места для своего отдыха и отдыха Ваших близких !

Именно здесь , на «Пановых Горах» ,расположенных в «Берендеевом крае» находился , да и сейчас находится центр истинно русского ПРАВОСЛАВИЯ !

Земля , камни , деревья,озёра и реки , веками намоленные нашими предками, создают непередаваемо – спокойную и благодушную ауру в данном месте !

Те пейзажи и закаты солнца в море , которые вы будете созерцать , находясь в доме или на участке придадут Вам огромный заряд энергии , здоровья и новый запас жизненных сил !

Я и мои коллеги по организации Вашего отдыха , приложим все силы , чтобы он был для Вас длительное время незабываемым, и что бы Вы вновь и вновь приезжали к нам погостить при любом удобном случае.

Ещё раз позвольте мне выразить Вам свою признательность с надеждой на наши скорые новые встречи.

Искренне Ваш !!!

Александр Седов.

Наш клуб находится на самом берегу Горьковского Моря в дер. Вашуриха

Так выглядит шале летом и зимою

Общая характеристика клуба

Ландшафтный клуб-усадьба «Пановы Горы»

ШАЛЕ для созерцания монументального пейзажа и шедевральных закатов!!!

I. **Общее ознакомление.**

Шале обустроено из деревянного двухэтажного дома из отшлифованных брёвен сосны ,кедра, лиственницы диаметром от 28 до 40 см на каменном первом этаже с периметром по отмостке 16 х 20м ,общей площадью 500 м.кв. с применением в раскосах и декоре криволинейных стволов сосны.

Шале находится в деревне Вашуриха на открытом берегу Горьковского Моря, откуда открывается монументально -шедевральный вид на морской простор и прилегающие окрестности . Особенно хороши закаты солнца в любое время года !!! Для наблюдения за этим божественным зрелищем в доме предусмотрены 14 видовых точек , (.Это позиции №№ 4,12,16 в цокольном этаже; поз. №№ 3, 4, 9, 10, 11 первого этажа ; и поз. №№ 1, 2, 3, 6, 9, 10 на 2-ом этаже.)

Дом предназначен для клубного (семейного) отдыха с постоянным проживанием не более 10-ти человек.

Участок благоустроен и озеленён в стиле КАНТРИ- «Сады Дали» со своей лестницей- спуском к морю. На участке имеется охраняемая стоянка на 4-5 машиномест.

Все лестницы входа на первый этаж деревянного дома находятся внутри первого этажа и зарыты от атмосферных воздействий и прямого доступа с участка.

В доме имеются четыре зоны :

1. Гостинно-столовая : каминный зал площадью 70 кв.м.со столом на 16 персон и просторным угловым диваном ,крытая терраса 22 м.кв. со столом и креслом-гамаком с видом на море, полностью обустроенная кухня 16 кв.м , тёплая веранда-столовая 24 м.кв со столом на 10 персон и полунакрытой террасой 16 м.кв с видом на море, сан.узел.

2. Спальная зона : четыре изолированные комнаты с двуспальными местами с выходами на лоджию и террасу ,открытая терраса 35 м.кв. со столом и лежаками для загара с видом на море , сан.узел с душевой кабиной и беде.

3. Зона активного отдыха «Царская Баня»: моечная с душевой кабиной-«хамам» и купелью-бассейном с холодной водой, предбанник-раздевалка, парилка 15 кв.м.с печкой на дровах с заполнением пода печи целебным жадеитовым минералом , сан.узел и комната отдыха в виде зимнего сада с панорамными окнами на море.

4. Техническая зона :холл первого этажа , мастерская, гараж, котельная, помещение охраны.

Прогулка по усадьбе осенью

Прогулка по усадьбе зимой

Прогулка по усадьбе

Осень……

Лето !

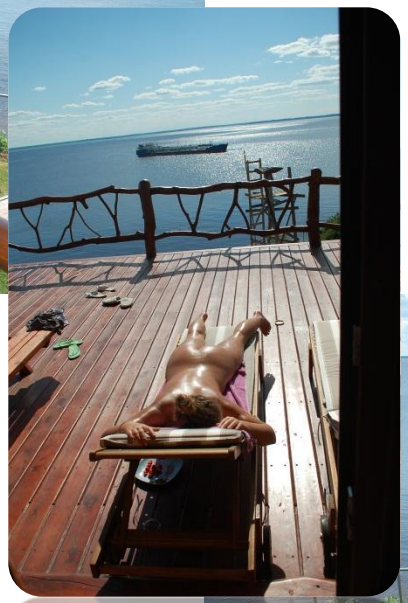

Шедевральные закаты солнца!!!

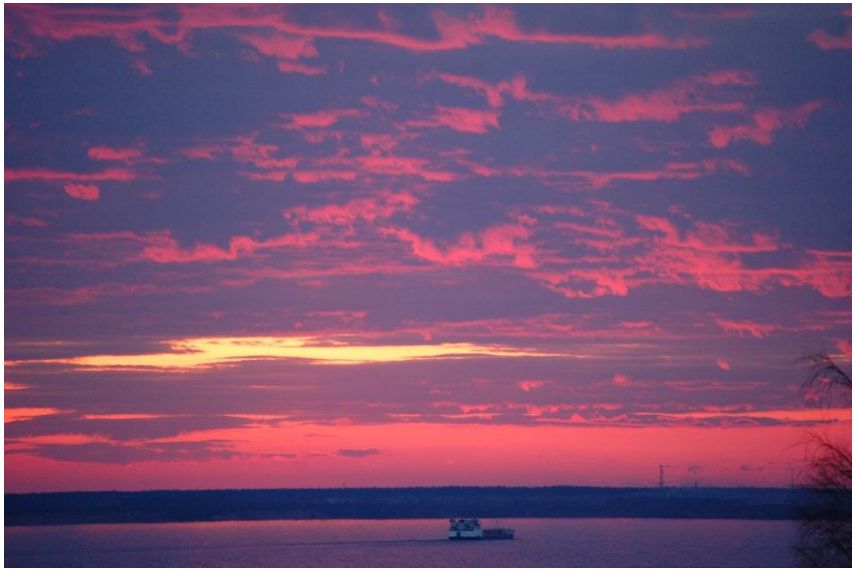

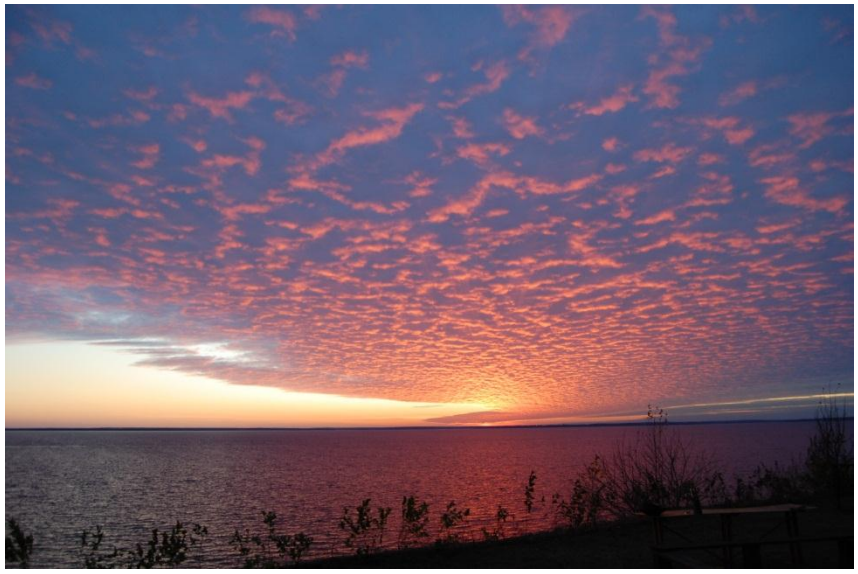

Каминный зал 80 м.кв.

Интерьер каминного зала

Камин

Холл второго этажа

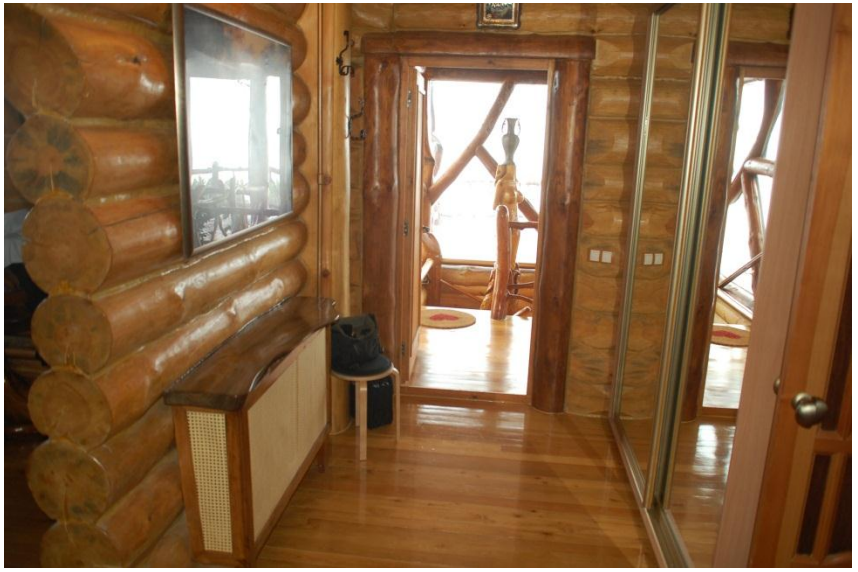

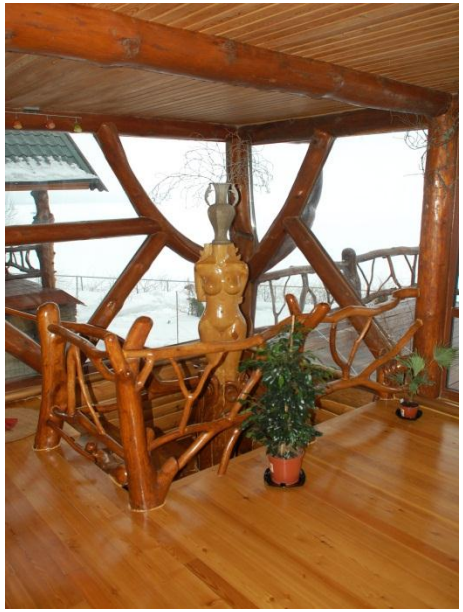

Кухня

Веранда-столовая

Детали ***интерьера***

Красная спальня

Синяя спальня и вид за окном

Детская спальня и санузел 3-его этажа

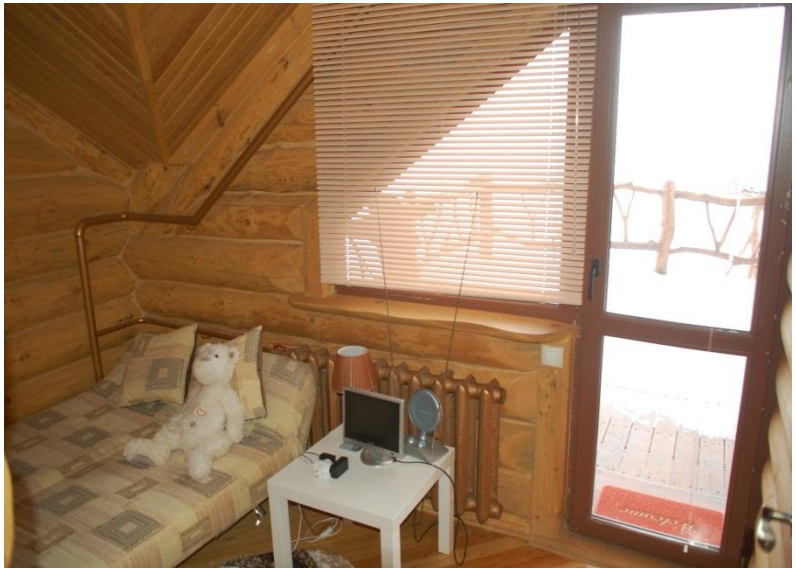

Комната отдыха и санузел 2-го этажа

Спускаемся в «Царскую баню»

Холл - моечная с хамамом и купелью

Предбанник и парилка

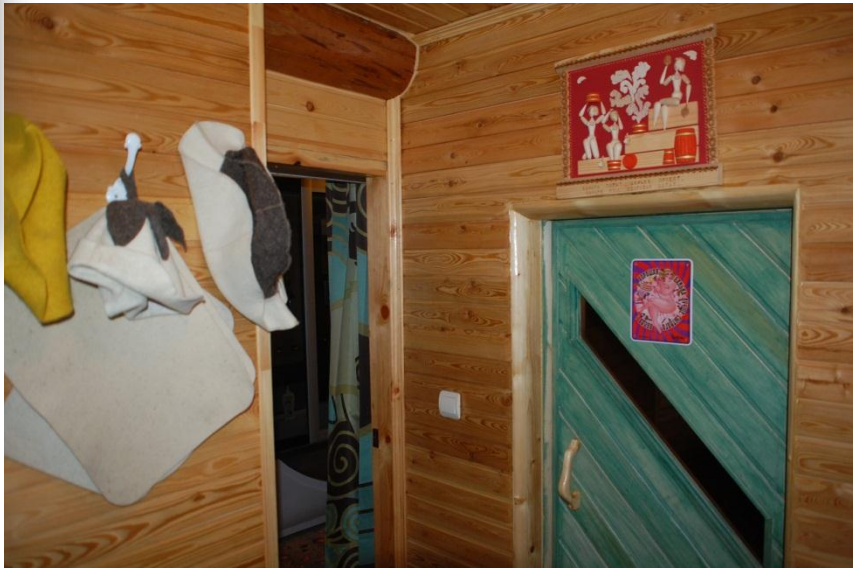

Зона релакса

Детали …..

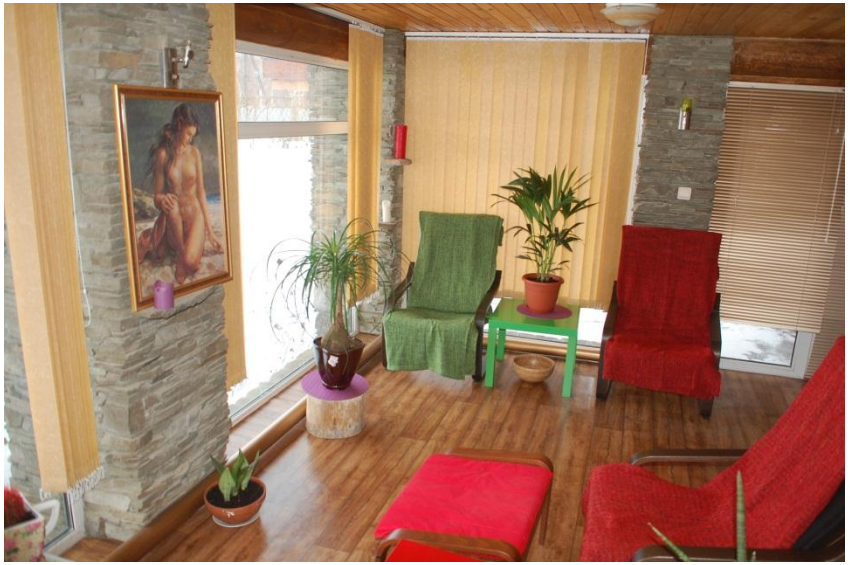

E-mail: saddali@mail.ru